GRUPO DE AMIGAS

MARÍA ESCOBAR

JULIA, MERCEDES Y MARÍA

ANTONIO VILLEGAS

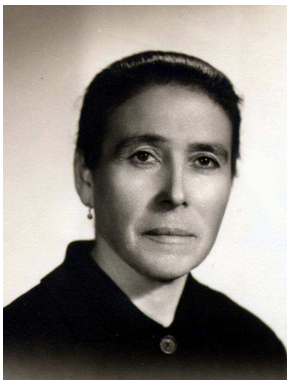

JULIA ESCOBAR

ROSA FORNIELES

FOTOGRAFÍA FAMILIA VILLEGAS FUENTES

ANTONIO GÓMEZ E HIJA

ANA, MARÍA VILLEGAS Y SOBRINOS.

FAMILIA FUENTES GIMÉNEZ EN LA PLAYA

CASA JOSÉ MALENO

MIGUEL, ANTONIO, DIEGO Y JUAN

AMIGAS

GRUPO DE PRIMAS DE LAS CHOZAS

ENCARNA REQUENA, TRINA NAVARRO, MARÍA FUENTES Y ENCARNA GARCÍA

GRUPO DE AMIGOS

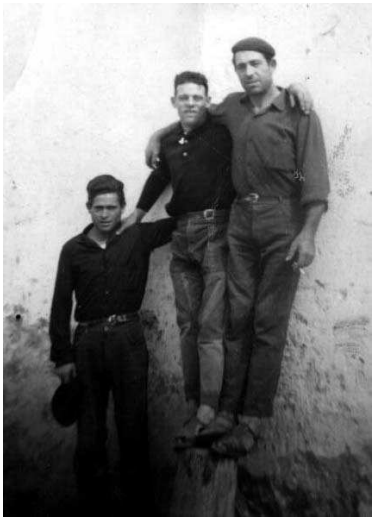

GRUPO DE AMIGOS

ANTONIO NAVARRO Y VECINOS

NIÑOS DE LAS CHOZAS EN EL CAMPO

JOSÉ AMAT

JOSÉ AMAT

MALENO MALDONADO

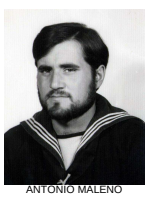

ANTONIO MALENO

FCO. GIMÉNEZ

JOSÉ FUENTES

ESTEBAN GIMÉNEZ

DIEGO VILLEGAS

RAFAEL BARRANCO

GRUPO DE AMIGAS

ANA, PACA, LOLA, LUISA, Y TRINA

GRUPO DE AMIGOS Y FAMILIARES

ANA, FRANCISCO, FRANCISCO Y LOLA, E HIJOS

FAMILIA NAVARRO Y AMIGOS

ANA, MERCEDES, LUISA Y MERCEDES

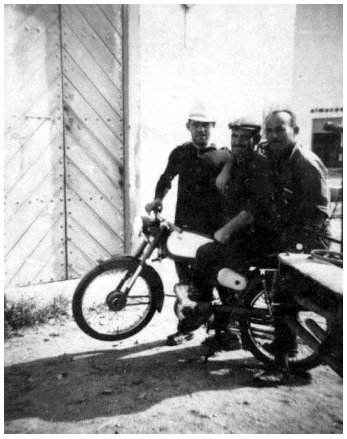

AMIGOS CON MOTO

GRUPO EN EL TRABAJO

NIÑAS EN EL CAMPO

LUISA FUENTES Y FAMILIA EN LA PLAYA

TRES AMIGOS

GRUPO DE AMIGOS

MANUEL, PACO Y ALFREDO

FAMILIA REQUENA

MADRES E HIJOS CHOZAS

ANTONIO, AURORA, FRANCISCO, LOLA Y AMIGOS

GRUPO DE AMIGOS

MANUEL, ANTONIO RQUENA Y ANTONIO

REUNIÓN DE AMIGOS

UN DIA EN LA PLAYA

CONSUEL

EMILIA OJEDA

JOSEFA

ANA REQUENA

LUISA FUENTES

JUANITA FUENTES